

## CONDICIONES GRÁFICAS DE LOS DOCUMENTOS APORTADOS

La recepción de documentación electrónica puede realizarse a través del correo electrónico indicado en la cabecera, o en su defecto en cualquier soporte digital.

Los diseños originales deben enviarse en cualquiera de los siguientes formatos:



En grupos de etiquetas de la misma línea, es imprescindible crear los archivos desde una **misma base**, de forma que **elementos comunes** entre ellas estén situados en la misma posición y mantengan las mismas características.



Cualquier archivo fotográfico vinculado al diseño original debe aportarse en una resolución a partir de **300 dpi**.



Cada elemento gráfico debe llevar el color definido (CMYK, Pantone), y/o incluir **muestra patrón** cuando el color no tiene una definición concreta.

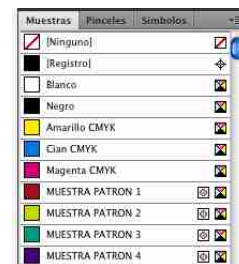

En etiquetas con **datos variables**, es imprescindible aportar documento excel con las referencias exactas o códigos alfanuméricos dispuestos en el orden de impresión requerido.



Cualquier etiqueta impresa sobre **soporte transparente** requiere del envase final donde irá dispensada.





**GERMARK**  
IDENTIFICATION SOLUTIONS

Av. La Fama, 50  
08940 CORNELLA LL. (Barcelona)  
Tel.: 93 475 14 00  
Fax: 93 377 60 54  
E-mail: [cgrafic@germark.com](mailto:cgrafic@germark.com)

## CONDICIONES GRÁFICAS DE LOS DOCUMENTOS APORTADOS

### ESPECIFICACIONES EN EL DISEÑO.

- Todo texto debe venir convertido en vectores, si el cliente quiere hacer cambios, puede aportar copia del trabajo incluyendo las tipografías usadas.

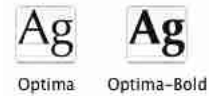

- Tipografías árabes, japonesas o chinas, vinculadas como imagen gráfica, .tif.

تاريخ الإنتاج:  
تاريخ الإنتهاء:  
رقم التشغيل:

- Cuerpo de letra imprimible a partir del 4.

- Distancia del corte de troquel a cualquier área gráfica (texto, dibujo, imagen) de 1 mm, exceptuando zonas a sangre.

abcdefghijklmnopqrstuvwxyz abcdefghijklmnopqrstuvwxyz abcdefghijklmnopqrstuvwxyz



- Grosor de líneas y/o filetes mínimo 0,1mm.

- Los códigos de barras EAN 13 deben imprimirse en tamaño 0,7 mínimo y 15 mm. de altura, cualquier tamaño distinto, consultar.



- En Flexografía ningún degradado puede acabar por debajo del 4% debido a la limitación del sistema de impresión.



## UNA VEZ PREPARADOS TODOS LOS TRABAJOS SERÁN VALIDADOS POR EL CLIENTE, POR ALGUNO DE LOS SIGUIENTES MEDIOS:

- Por pdf (correo electrónico), los colores irán descritos en la aprobación y serán los finalmente impresos.

- Por prueba de contrato impresa, los colores tendrán una aproximación de entre el 90% y el 100% del resultado final impreso.

|                           |   |   |                         |                         |                          |
|---------------------------|---|---|-------------------------|-------------------------|--------------------------|
|                           | Avda. La Fama, 50 - 08940 - Cornellà de Llobregat<br>Tel.: 93 475 14 00 - Fax: 93 377 60 54<br>E-mail: <a href="mailto:info@germark.com">info@germark.com</a> |   | <b>CYAN</b><br>FLEXO    | <b>MAGENTA</b><br>FLEXO | <b>AMARILLO</b><br>FLEXO |
|                           | <b>CLIENTE: GERMARK, S.A.</b>   |   | <b>NEGRO</b><br>FLEXO   |                         |                          |
| Nº CLIENTE:<br>15         | OF. FABRICACIÓN: 59.811   | MODELO: 55.501  |                         |                         |                          |
| REF. / CLIENTE:<br>000000 | MEDIDA: 145 x 275   | MATERIAL: PP BLANCO BRILLO                              |                         |                         |                          |
| FECHA:<br>15/06/10        | ENTALLADO: -----  | <input checked="" type="checkbox"/> FLEXOGRÁFICOS/TIPOS |                         |                         |                          |
|                           | <input checked="" type="checkbox"/> TROQUEL: -----  | <input type="checkbox"/> SERIGRÁFICOS                   |                         |                         |                          |
|                           | ESTAMPACIÓN   | <input checked="" type="checkbox"/> DIGITAL             |                         |                         |                          |
|                           | <input checked="" type="checkbox"/> BARNIZ  |   |                         |                         |                          |
|                           | 1 2 3 4 5 6 7 8 9 10 11 12 U  |   | <b>CONFORME CLIENTE</b> |                         |                          |
|                           |   |   | FECHA:                  |                         |                          |

DATOS GRÁFICOS  
DE LA IMPRESIÓN  
PARA VISTO BUENO  
DEL CLIENTE

OBSERVACIONES:

IMP-GK-E07080202